



การไฟฟ้าส่วนภูมิภาค  
PROVINCIAL ELECTRICITY AUTHORITY

เลขที่ ก.๓ กพส.๒(บป) ๑๒๑๕ / ๒๕๖๗  
ชื่อผู้รับ นายพัทธนันท์ พิชชาสุวรรณชอ  
ชื่อผู้ส่ง นายทวิช จันขันตี

Switching Deadline

29 พ.ย. 67

วันที่ ๑๕ พฤศจิกายน ๒๕๖๗  
ตำแหน่ง อ.ก.บ.บ.(ก.๓)  
ตำแหน่ง ช.จก.(ท) รักษาการแทน ผ.จก.กพส.๒(บพว)

ด้วย กพส.๒(บพว) ขอตัดไฟวงจรที่ ๐๕ สฟพ.สามพราน ๕ (ชั่วคราว) เพื่อปรับปรุงระบบจำหน่ายแรงสูง ตั้งแต่ร้านต้นอ้อ ถึง หนองนางคำ ตามแผนผังสังเขปแนบ จำนวน ๑ แผน ดังนี้

ที่	พิดเดอร์	วัน/เดือน/ปี	ตั้งแต่เวลา	ถึงเวลา	ลักษณะงานที่ปฏิบัติ/ บริเวณ	จาก	ถึง	ผู้ควบคุมงาน
๑.	SAV๐๕	๓๐ พ.ย. ๒๕๖๗	๐๘.๐๐ น.	๑๗.๐๐ น.	ปรับปรุงระบบจำหน่าย แรงสูง ตั้งแต่ร้านต้นอ้อ ถึง หนองนางคำ	- Dis ชั่วคราว (ร้านต้นอ้อ)	- BNP๐๕S-๐๖ (หนองนางคำ)	นายอธิป วิเศษ ตำแหน่ง พชง.๔ โทรศัพท์ ๐๙๐-๗๙๐๓๕๔๔

พื้นที่ที่มีผู้ใช้ไฟได้รับผลกระทบ(ไฟดับ) ร้านต้นอ้อ, แยกเตาปล่อง, คลองเขื่อนขันตี, วัดกระโจม และหนองนางคำ

ผู้ประสานงานการดับไฟ ชื่อ นายอรรฐนันท์ บัวสงค์ ตำแหน่ง ช.ผ.บ.บ. โทร ๐๘๖-๓๖๓๓๑๐๐

พื้นที่ ที่ขอตัดไฟปฏิบัติงานมีสายเคเบิลใยแก้วนำแสงของ กพภ. (หากมีโอกาสขำรุด ผคส.กรส.(ก.๓) จะไปตรวจสอบก่อนปฏิบัติงาน)

- ๑.  มีสายเคเบิลใยแก้วนำแสง ๑.๑  มีโอกาสขำรุด ๑.๒  ไม่มีโอกาสขำรุด
- ๒.  ไม่มีสายเคเบิลใยแก้วนำแสง
- ๓.  พิกัดพื้นที่ดับไฟ ก.๑ เริ่มต้น Lat ๑๓.๖๓๙๕๒๙ Long ๑๐๐.๑๐๗๖๔๐๓  
ก.๒ สิ้นสุด Lat ๑๓.๖๔๑๘๕๓ Long ๑๐๐.๑๒๘๑๔๐๗

เรียน ผ.จก.กพจ.สมุทรสาคร  
เพื่อโปรดทราบ

(นายทวิช จันขันตี)

ช.จก.(ท) รักษาการแทน ผ.จก.กพส.๒(บพว)

สำหรับแผนกควบคุมการจ่ายไฟ (ผคฟ.) กพภ.๓  
เรียน อ.ก.บ.บ.(ก.๓)

ผคฟ. พิจารณาแล้วเห็นควร

อนุมัติให้ดับไฟตามคำขอ ๑ พิดเดอร์ SAV05 จาก Dis ช.ต. (ร้านต้นอ้อ) ถึง BNP95-06  
ในวันที่ 30 พ.ย. 67 ตั้งแต่เวลา 08.00 น. ถึง 17.00 น. ตามใบสั่งทำสวิชชิ่งเลขที่ 1745/๖7

อนุมัติให้ดับไฟตามคำขอ พิดเดอร์ จาก ถึง  
ในวันที่ ตั้งแต่เวลา น. ถึง น. ตามใบสั่งทำสวิชชิ่งเลขที่

พนักงานศูนย์ฯ นาย ฉวีภัทร โพธิ์พันธ์ ประสานงานการขอตัดไฟกับ นายอรรฐนันท์ บัวสงค์

(นายฉวีภัทร โพธิ์พันธ์)  
อสก.๕ แทนผคฟ.

ขั้นตอนการสวิชชิ่ง.....แผ่น  
แผนผังแนบ..... 1.....แผ่น

ผจพ. (สถานี.....)

เพื่อทราบ และจัดพนักงานเข้าปฏิบัติงานร่วมกับศูนย์ฯ นครปฐม  
ตั้งแต่วันที่.....น. เป็นต้นไป จนกว่างานจะแล้วเสร็จ

สำหรับผู้อนุมัติ

ที่ ก.๓ ก.บ.บ.(คพ.)  
เรียน ผ.จก. กพส. ๒(บพว.) , กพส.๓  
อ.ก.บ.บ.(ก.๓), อ.ก.ว.ว.(ก.๓)

อนุมัติ และแจ้ง จป. เพื่อตรวจสอบความปลอดภัย  
พร้อมทั้งลงข้อมูลแจ้งแผนดับไฟลงใน www.pea.co.th

(นายเลอพงศ์ แก่นจันทร์)  
ร.ก.บ.บ.(ก3) ปฏิบัติงานแทน อ.ก.บ.บ.(ก3)

## ใบสั่งทำสวิตชิง

1. สถานที่ทำงาน	ร้านต้นอ้อ - หนองนางดำ (SAV05)		
2. กำหนดวันที่ทำงาน	30 พ.ย. 67	ระหว่าง	08.00 น. ถึง 17.00 น.
3. ผู้ขอทำงาน	กฟส.สค2.(บพว.)	งานที่ทำ	ปรับปรุงระบบจำหน่าย ตามใบขอปฏิบัติงาน 1745/67
4. เตรียมการสวิตชิงโดย	นายพีรภัทร โพธิ์พันธ์		วันที่ 29 พฤศจิกายน 2567
5. ตรวจสอบสวิตชิงโดย			วันที่ 29 พฤศจิกายน 2567
6. อนุมัติสวิตชิงโดย			วันที่ 29 พฤศจิกายน 2567
7. สั่งทำสวิตชิงโดย	1. นายมนตรีทร,น.ส.พิชชา,นายณัฐกาญจน์,นายสุธี,นายสามารถ (กะ1 00.00 น. - 08.00 น.) 2. นายจิรวัดน์,นายวัฒนา,นายพิชชา,นายวีรวัชร,นายอมร (กะ2 08.00 น. - 16.00 น.) 3. นายพีรภัทร,น.ส.สุภัชชา,นายขุนทอง,นายศักดิ์สิทธิ์,นายพนิต (กะ3 16.00 น. - 24.00 น.)		

ที่	รหัสอุปกรณ์	สภาพอุปกรณ์ ปกติก่อน ดำเนินการ	ดำเนินการ	เวลา	ผู้ดำเนินการ	ผู้สั่งการ	หมายเหตุ
1	ตรวจสอบอุปกรณ์ป้องกันและอุปกรณ์ตัดตอนก่อนทำสวิตชิง						
2	SAV-TP1	"OLTC" Auto	"OLTC" Manual		SAV		
3	SAV05VB-01	"ON" Auto Reclose	"OFF" Auto Reclose		SAV		
4	KTE-TP2	"OLTC" Auto	"OLTC" Manual		บพว.		
5	BNP04R-01	Normal	Non-Reclosing, ALT		บพว.	R	ประตูน้ำบางยาง
6	ย้ายโหลด SAV05 บางส่วนไปรับไฟจาก KTE07						
7	BNP04S-11	ปลด,ล๊อคคาน	สับ		คลต.	SF6	ร้านเสริมสวยเจ
8	BNP09S-06	สับ	ปลด,ล๊อคคาน		บพว.	SF6	หนองนางดำ
9	เมื่อพร้อมดับไฟเวลา 08.00 น.						
10	Dis ชค. โนไลน์ SAV05	สับ	ปลด(ใช้โหลดบัสเตอร์)		บพว.	DIS	ร้านต้นอ้อ
11	แจ้งพื้นที่ไฟดับให้ กฟส.สค.2(บพว.) รับทราบ						
12	แจ้ง กฟส.สค.2(บพว.) Test ไฟดับแล้วทำการ Short Ground จุด G1						
13	แจ้ง กฟส.สค.2(บพว.) Test ไฟดับแล้วทำการ Short Ground จุด G2						
14	แจ้ง กฟส.สค.2(บพว.) ลงข้อมูลใน WE SAFE ก่อนปฏิบัติงาน						
15	แจ้ง กฟส.สค.2(บพว.) ปฏิบัติงานได้						
16	SAV-TP1	"OLTC" Manual	"OLTC" Auto		SAV		
17	SAV05VB-01	"OFF" Auto Reclose	"ON" Auto Reclose		SAV		
18	KTE-TP2	"OLTC" Manual	"OLTC" Auto		บพว.		
19	BNP04R-01	Non-Reclosing, ALT	Normal, ALT		บพว.	R	ประตูน้ำบางยาง
	สิ้นสุด Switching ช่วงเช้า						
20	หลังจาก กฟส.สค.2(บพว.) แจ้งปฏิบัติงานแล้วเสร็จ						
21	SAV-TP1	"OLTC" Auto	"OLTC" Manual		SAV		
22	SAV05VB-01	"ON" Auto Reclose	"OFF" Auto Reclose		SAV		
23	KTE-TP2	"OLTC" Auto	"OLTC" Manual		บพว.		
24	BNP04R-01	Normal	Non-Reclosing, ALT		บพว.	R	ประตูน้ำบางยาง
25	แจ้ง กฟส.สค.2(บพว.)ทำการปลด Short Ground จุด G1						
26	แจ้ง กฟส.สค.2(บพว.)ทำการปลด Short Ground จุด G2						
27	ตรวจสอบอุปกรณ์ป้องกันและอุปกรณ์ตัดตอนก่อนทำสวิตชิง						
28	เมื่อพร้อมจ่ายไฟ						
29	Dis ชค. โนไลน์ SAV05	ปลด	สับ		บพว.	DIS	ร้านต้นอ้อ
30	ย้ายโหลด SAV05 บางส่วน คืนจาก KTE07						
31	BNP09S-06	ปลด,ล๊อคคาน	สับ		บพว.	SF6	หนองนางดำ
32	BNP04S-11	สับ	ปลด,ล๊อคคาน		คลต.	SF6	ร้านเสริมสวยเจ
33	SAV-TP1	"OLTC" Manual	"OLTC" Auto		SAV		

ที่	รหัสอุปกรณ์	สภาพอุปกรณ์ ปกติก่อน ดำเนินการ	ดำเนินการ	เวลา	ผู้ดำเนินการ	ผู้สั่งการ	หมายเหตุ	
34	SAV05VB-01	"OFF" Auto Reclose	"ON" Auto Reclose		SAV			
35	KTE-TP2	"OLTC" Manual	"OLTC" Auto		บพว.			
36	BNP04R-01	Non-Reclosing, ALT	Normal		บพว.		R	ประตุน้ำบางยาง
สิ้นสุด Switching ทั้งหมด								

แผนผัง Single Line Diagram แสดงพื้นที่ที่ไฟดับ พร้อมระบุจุด Short Ground หน้า/หลัง จุดปฏิบัติงาน

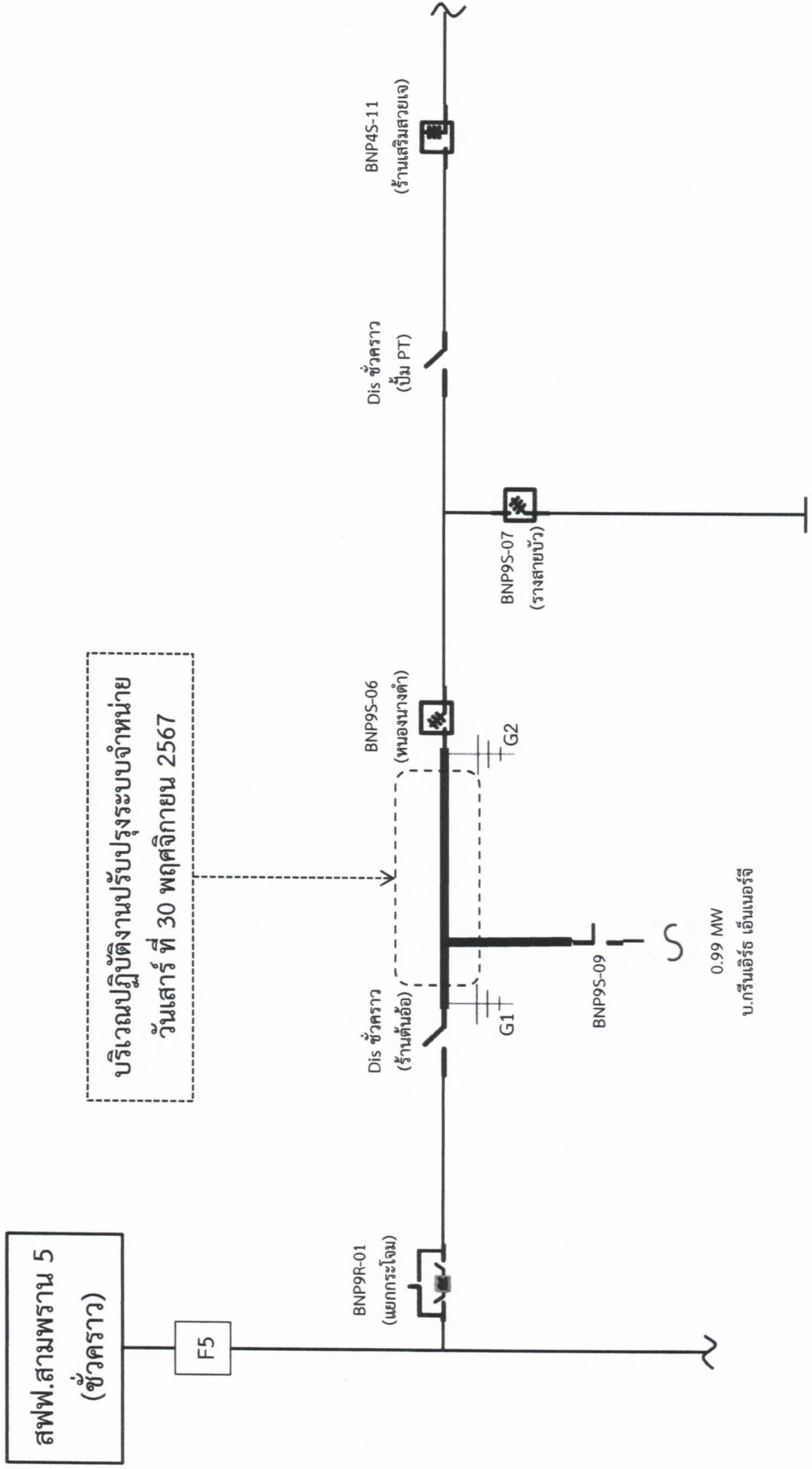

เส้นทึบแสดงพื้นที่ดับไฟ

ตำแหน่งจุด Short Ground